



Escola Experimental
CASA DAS MANGUEIRAS
Organização Vida Nova

RELATÓRIO MENSAL REFERENTE AO DECRETO MUNICIPAL 48/2017

RELATÓRIO REFERENTE AO MÊS DE	fevereiro/2026
TERMO DE FOMENTO/COLABORAÇÃO Nº	168/22

1. IDENTIFICAÇÃO DA ORGANIZAÇÃO DA SOCIEDADE CIVIL – OSC

Unidade Executora/Razão Social: Organização Vida Nova Escola Experimental Casa das Mangueiras		C.N.P.J. 46.940.680/0001-24	
Endereço Rua Tupinambá, 1457, Vila Recreio		(DDD) Telefone/Fax 016 3622-2141	
Cidade Ribeirão Preto	UF SP	CEP 14060-630	E-mail Institucional projetos@casadasmangueiras.org.br
Nome do responsável pela Unidade Carlos Eduardo Veiga Soares			
C.P.F. 089.012.708-24		Data de Nascimento 18/10/1966	
R.G. /Órgão expedidor. 13.894.619-X	Cargo Presidente	E-mail do responsável institucional@casadasmangueiras.org.br	
Endereço completo Rua João Venâncio 200, Royal Park		CEP 14110-000	(DDD) Tel./Celular do Responsável 16 99793-9939

2. IDENTIFICAÇÃO DO SERVIÇO

Unidade Executora/Razão Social: Organização Vida Nova Escola Experimental Casa das Mangueiras		C.N.P.J. 46.940.680/0001-24	
Endereço Rua Tupinambá, 1457, Vila Recreio		(DDD) Telefone/Fax 016 3622-2141	
Cidade Ribeirão Preto	UF SP	CEP 14060-630	E-mail Institucional projetos@casadasmangueiras.org.br
Nome do responsável pela Unidade João Gabriel Fernandes Manzi			
C.P.F. 36667139805		Data de Nascimento 11/01/1988	
R.G. /Órgão expedidor. 442717076	Cargo Coordenador de Projetos Sociais	E-mail do responsável projetos@casadasmangueiras.org.br	
Endereço completo Rua Monte Alegre, 520, Sumarezinho		CEP 14051-260	(DDD) Tel./Celular do Responsável 16 993258518



Escola Experimental
CASA DAS MANGUEIRAS
Organização Vida Nova

3. FINALIDADES ESTATUTÁRIAS E/OU INSTITUCIONAIS

A ORGANIZAÇÃO VIDA NOVA/ ESCOLA EXPERIMENTAL CASA DAS MANGUEIRAS tem por finalidade atender crianças, adolescentes e seus familiares em programas e serviços assistenciais conforme atendimento aos critérios estabelecidos no Art. 7º da Resolução CNAS nº16/2010 podendo:

- I. Executar ações de caráter continuado, permanente e planejado;
- II. Assegurar que os serviços, programas, projetos e benefícios socioassistenciais sejam ofertados na perspectiva da autonomia e garantia de direitos dos usuários;
- III. Garantir a gratuidade em todos os serviços, programas, projetos e benefícios socioassistenciais;
- IV. Garantir a existência de processos participativos dos usuários na busca do cumprimento da missão da entidade ou organização, bem como da efetividade na execução de seus serviços, programas, projetos e benefícios socioassistenciais;
- V. Execução de ações, programas, projetos, serviços, que atendam às políticas de assistência social, educação, recreação, esporte, cultura, lazer e outras que atendam o desenvolvimento pleno das crianças e adolescentes.

Parágrafo Único – Para atender às suas finalidades, a ORGANIZAÇÃO VIDA NOVA/ ESCOLA EXPERIMENTAL CASA DAS MANGUEIRAS poderá firmar convênio com órgãos particulares ou órgãos oficiais, nos três níveis de governo: Federal, Estadual, e Municipal ou órgãos internacionais.

4. IDENTIFICAÇÃO DOS SERVIÇOS, PROGRAMAS, PROJETOS E BENEFÍCIOS SOCIOASSISTENCIAIS (obs.: para cada serviço, programa, projeto ou benefício, deverá ser preenchido um quadro específico).

4.1 TIPOLOGIA

- Proteção Social Básica**
 Proteção Social Especial Média Complexidade
 Proteção Social Especial Alta Complexidade
 Assessoramento
 Defesa e Garantia de Direitos

4.2 DESCRIÇÃO

Os(as) usuários(as) do serviço sócio assistencial da organização serão crianças e adolescentes de 06 a 17 anos com ou sem deficiência, de ambos os sexos, qualquer identidade de gênero, que residem no território de abrangência da organização com prioridade as famílias referenciadas pela rede socioassistencial.

4.3 PÚBLICO ALVO

O público atendido pelo serviço ofertado pela organização Casa das Mangueiras possui as seguintes características:

CRAS DE REFERÊNCIA	Nº DE FAMÍLIAS ATENDIDAS
CRAS - 12	38
CRAS - 11	23
CRAS - 3	4



Escola Experimental
CASA DAS MANGUEIRAS

Organização Vida Nova

CRAS - 4	2
CRAS - 7	1
CRAS - 2	1

Formas de acesso:

- 40 % Forma de Acesso - CRAS;
- 06 % Forma de Acesso - SAICA;
- 02 % Forma de Acesso – Conselho Tutelar;
- 02 % Forma de Acesso – Outro SCFV;
- 50 % Forma de Acesso - Demanda Espontânea;

Faixa etária:

- Masculino: 06 a 14 anos de idade: 53
- Masculino: 15 a 17 anos de idade: 01
- Feminino: 06 a 14 anos de idade: 38
- Feminino: 15 a 17 anos de idade: 02

Principais demandas apresentadas:

- Vivência de violência e/ou negligência; 8%
- Usuário/a de família em situação de vulnerabilidade em decorrência de um dos membros; 24,6%
- Vulnerabilidade que diz respeito às pessoas com deficiência; 4%
- Situação de abuso e/ou exploração sexual; 2%
- Usuários de famílias beneficiários de programas de transferência de renda e benefícios assistencial; 36,07%
- Envolvimento de membros da família com drogas; 3,5%
- Crianças e adolescentes de famílias com precário acesso à renda e a serviços públicos; 10%
- Fora da escola ou com defasagem escolar superior a dois anos; 1%
- Usuários/as de famílias que atendem aos critérios de elegibilidade a tais programas ou benefícios; 5%
- Em situação de acolhimento; 4%
- Com medidas de proteção do Estatuto da Criança e do Adolescente (ECA); 1,83%

Religião:

- Católica 26%
- Espírita 4%
- Evangélica 43%
- Não informado 13%
- Não possui 8%
- Outra 1%
- Umbanda 5%



Escola Experimental CASA DAS MANGUEIRAS

Organização Vida Nova

Tipo de instituição matriculados:

- Pública: 97,5%
- Privada: 2,5%

Perfil de Diversidade Neurológica:

- Síndromes: 33,3%
- Transtornos neurológicos: 66,7%

Benefícios sociais

- Bolsa Família: 94,6%
- BPC: 6,4%

Renda familiar:

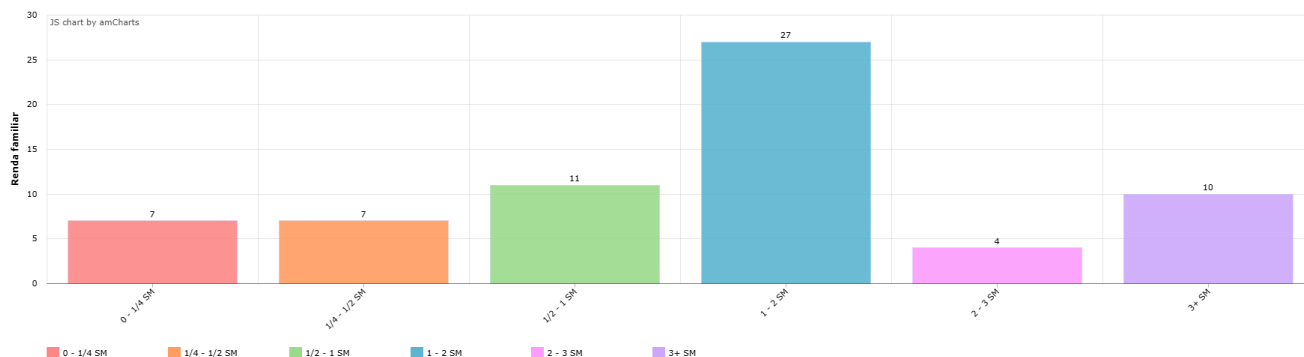

Bairros Atendidos (as)

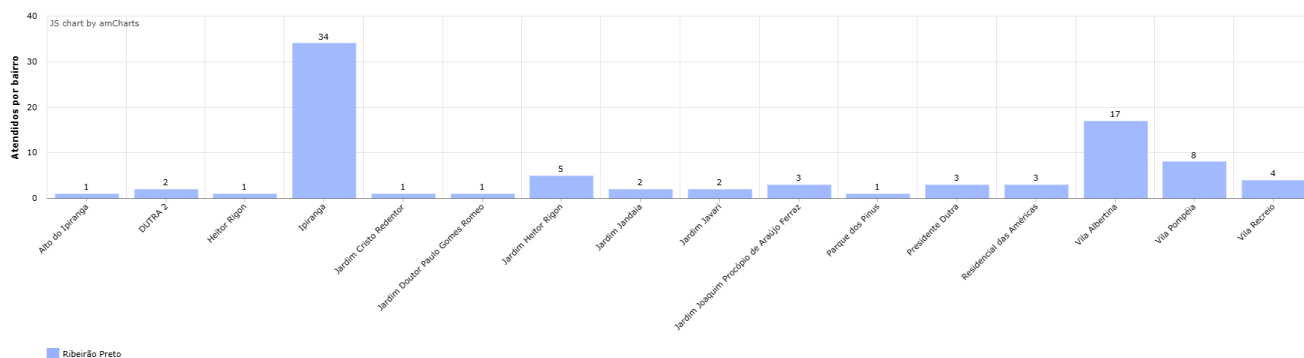

Famílias com residência em área de risco:

- Sim: 11,80%
- Não: 88,2%



Escola Experimental **CASA DAS MANGUEIRAS**

Organização Vida Nova

Tipo de moradia

- Alugada 38,62 %
- Cedida 14,48 %
- Financiada 16,55 %
- Ocupada 3,45 %
- Própria 26,90 %

Locais de residência dos atendidos (as):

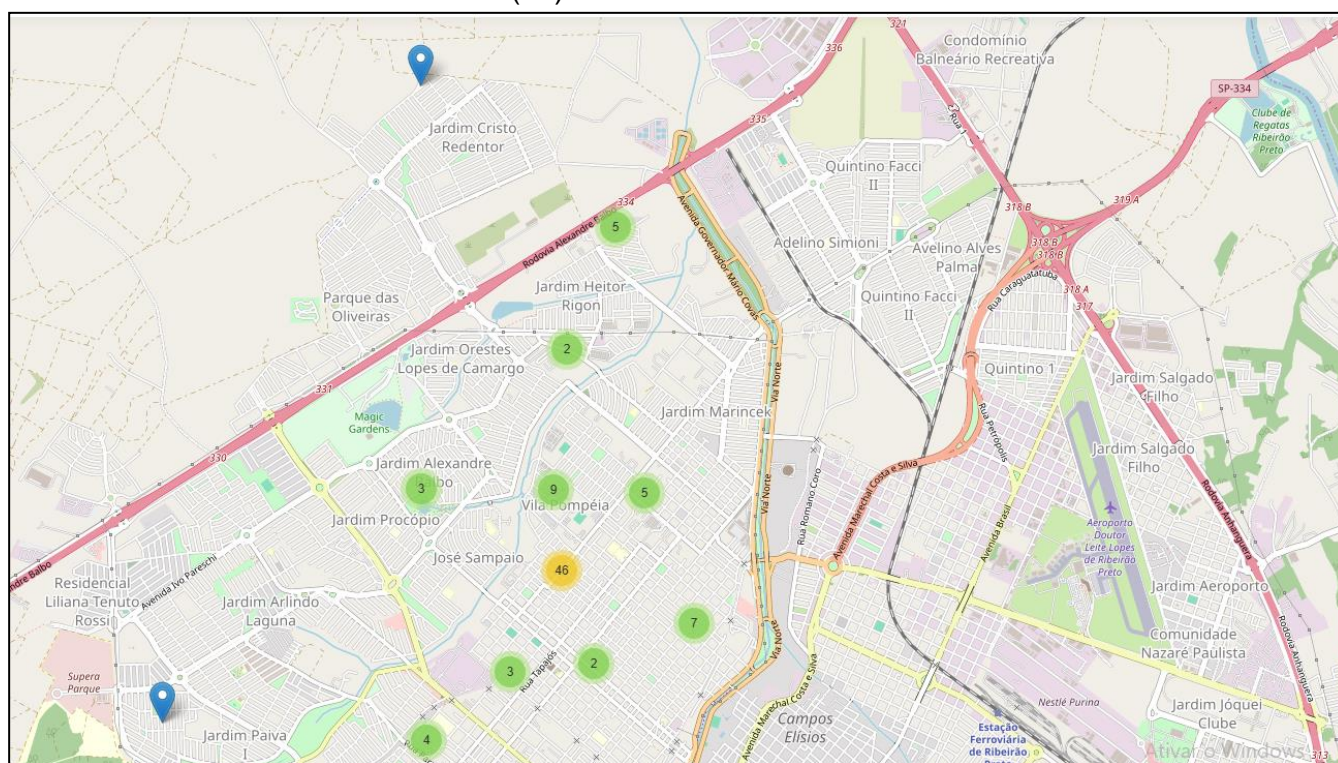

Auto declaração de cor/raça:



Escola Experimental CASA DAS MANGUEIRAS

Organização Vida Nova

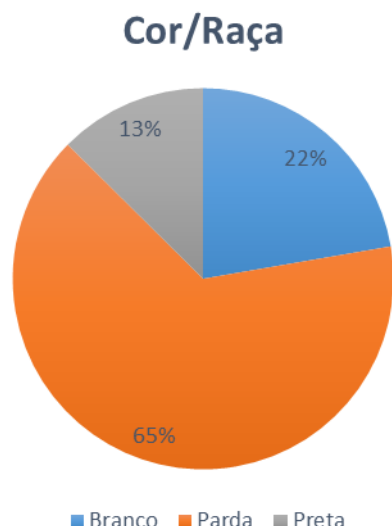

4.4 CAPACIDADE DE ATENDIMENTO

90 crianças e adolescentes

4.4.1 NÚMERO DE USUÁRIOS ATENDIDOS REFERENTE A CAPACIDADE

85 crianças e adolescentes de 06 a 14 anos e 11 meses.
04 adolescentes e jovens de 15 a 17 anos e 11 meses de idade.

4.4.2 NÚMERO DE USUÁRIOS ATENDIDOS REFERENTE A PARCERIA FIRMADA

usuários atendidos para 85 crianças e adolescentes.

4.5 DEMANDA REPRIMIDA

06 crianças e adolescentes. (CRAS 12)

4.6. LISTA NOMINAL USUÁRIOS ATENDIDOS – Inserir quantas linhas forem necessárias

NOME COMPLETO	DATA DE NASCIMENTO	CPF ou NIS	DATA DE ENTRADA	DATA DE SAÍDA	MOTIVO DA SAÍDA
1. ADA LIZ FERNANDES	04/09/2013	23880805950	21/09/2021		
2. AGATHA LUIZA DE OLIVEIRA ROSA	29/08/2018	556.618.938-50	17/01/2025		
3. ANA BEATRIZ MARTINS DOS SANTOS	29/12/2016	522.055.028-40	30/10/2023		
4. ANA CLARA MARCIANO	02/05/2017	23866821286	19/01/2022		
5. ANA ISA SOUZA FERNANDES	05/05/2016	23880803222	20/10/2021		



Escola Experimental **CASA DAS MANGUEIRAS**

Organização Vida Nova

6.	ANA JÚLIA PEREIRA CABRAL DE SOUZA	11/02/2017	23806317271	12/06/2023		
7.	ANA LAURA DA SILVA MAURICIO	03/08/2010	028.328.088-32	17/04/2025		
8.	ANA VITÓRIA BARBOSA PEREIRA	14/05/2015	23713064659	24/01/2022		
9.	ANDREY MATHIAS MOTTA DOS SANTOS	20/01/2013	23744392887	02/02/2022		
10.	ANTÔNIA CAROLINA DOS SANTOS	29/11/2011	21274203858	05/08/2024	23/02/2026	Desistência da vaga por parte da família.
11.	ANTONIO JUNIO CUNHA FIAIS	19/03/2018	23829090125	15/08/2024		
12.	ANTONIO LEONEL DOS SANTOS MARCONDES	19/05/2019	27127300815	02/09/2025		
13.	ARTHUR CAVEAGNA BARBOSA	19/08/2018	23878044832	16/08/2024		
14.	AYSLA SOFIA OLIVEIRA DOS SANTOS	28/05/2017	13474480935	07/02/2022		
15.	BENJAMIN WILLIAN NOGUEIRAS FRANÇA	17/07/2019				
16.	BRENDA PONTES CORREA	10/02/2012	23627739139	09/03/2022		
17.	BRENDA VITORIA RAMOS LEOPOLDO	12/11/2015	20681883671	02/03/2023		
18.	BRENDO HENRIQUE DA SILVA VILAS BOAS	08/04/2019	570.704.848-01	16/03/2022		
19.	CAUÃ LUCCA BERNARDINO	21/07/2017	21321944839	07/08/2024		
20.	CHRISTOPHER MATHEUS FERREIRA CYPRIANO	03/08/2015	21029055582	15/02/2023		
21.	DANIELLI VITÓRIA MONTEIRO	04/04/2011	21264621134	09/02/2022		



Escola Experimental
CASA DAS MANGUEIRAS

Organização Vida Nova

22. DAVI LUCAS LOPES MONTEIRO	24/02/2017				
23. EMILLY VITÓRIA SILVA SOUZA	11/03/2019				
24. ENZO GABRIEL FLÁVIO CANO	15/03/2015	16156827111	25/08/2021		
25. ENZO GABRIEL MIGUEL BARRETO	27/05/2016	20437050038	06/02/2023		
26. ENZO LUCAS DOS SANTOS VIEIRA	05/05/2017				
27. ENZO LUCAS NASCIMENTO SILVA	17/10/2013	23719178508	16/03/2022		
28. ESTER CAMPELO DOS SANTOS	11/03/2015	23833452125	28/05/2024		
29. GUILHERME SALES FERREIRA DE ANDRADE	28/06/2018				
30. GUSTAVO SEVERINO ORLANDIN	08/04/2015	23727194681	07/07/2022		
31. HEITOR LUCCAS GOMES ALVES	07/05/2019	23891366147	15/05/2025		
32. HELLENA OLIVEIRA DE SOUZA	30/05/2018				
33. IAGO APARECIDO A. DOS SANTOS	21/10/2015	2373221409-1	15/10/2025		
34. IGOR CAVEAGNA BARBOSA	31/05/2015	23878047521	15/08/2022		
35. ISABELLA GOMES SANTOS	02/06/2011	22007348917	12/01/2022		
36. JADE BRITO DA SILVA	15/10/2018	23871735457	07/02/2025		
37. JAIRO BRITO DA SILVA	01/07/2015	23764483608	23/08/2021		
38. JHONATAN GABRIEL MARÇAL	18/12/2012	23629995108	14/07/2022		



Escola Experimental
CASA DAS MANGUEIRAS

Organização Vida Nova

39. JOÃO HENRIQUE CAMPELO DOS SANTOS	18/04/2013	23833467963	28/05/2024		
40. JOÃO LUCAS CAVEAGNA BARBOSA	20/01/2017	23878045960	15/08/2022		
41. JOÃO PEDRO SALES FERREIRA DE ANDRADE	13/07/2012				
42. KAICK GABRIEL DE AMARAL ANGELO	04/08/2013	575.869.848-24	24/04/2024		
43. KAIO EDUARDO BARBOSA DA SILVA	16/07/2012	22020212950	24/01/2022		
44. KAIO PIETRO RIBEIRO DA SILVA	12/08/2015	21384039386	23/08/2021		
45. KAUÃN EDUARDO DE OLIVEIRA GALVÃO	19/11/2010	12581776171	03/02/2022		
46. KAUÊ SAMUEL SILVA	25/10/2015	23769614190	05/10/2022		
47. LAUANE EMILLY DA SILVA BUOSI	02/07/2018				
48. LAVINYA GABRIELY DE SOUZA FERNANDES	02/06/2014	23690167058	24/08/2021		
49. LEONARDO GABRIEL SANTOS DA SILVA	24/10/2015	23733094561	16/02/2024		
50. LEONARDO URFEIA ALMEIDA	02/07/2015	26994157456	27/04/2022		
51. LEVI HENRIQUE DOS SANTOS FERREIRA	23/09/2016	518.762.078-92	14/02/2025		
52. LORENA MARCIANO SILVA	02/11/2012	23769330060	19/01/2022		
53. LORENZO GABRIEL SANTOS DA SILVA	31/08/2019				
54. LUCAS DANIEL FERREIRA MARQUES REBUFFO	03/08/2012	23686958577	13/01/2022		



Escola Experimental
CASA DAS MANGUEIRAS

Organização Vida Nova

55. MARCELA VITÓRIA BARBOZA MAGALHÃES	06/12/2014	59453884839	17/04/2025		
56. MARIA CLARA GOMES COLONHA	12/02/2017	21374915590	13/02/2023	15/02/2026	Desistência da vaga por parte da família.
57. MARIA EDUARDA RAMOS LEOPOLDO	27/02/2011	20681883671	25/01/2022		
58. MATEUS RODRIGUES DAS GRAÇAS					
59. MAYSA VICTORIA FERREIRA CYPRIANO	22/05/2013	23793581450	15/02/2023		
60. MELISSA ROBERTA SILVA	15/10/2015	23836494260	03/07/2023		
61. MELYSSA AMANDA APARECIDA DOMENEGHET DE JESUS	01/02/2012	22815001216	23/05/2024		
62. MIGUEL OCTAVIO QUIRINO SILVA	27/08/2014	27054110051	05/06/2024		
63. MIGUEL RODRIGO ANTONIOLLI	23/04/2017	23787358222	09/03/2023		
64. MIRELLA GABRIELE RAMOS DIAS	05/07/2016	23783869060	21/09/2022		
65. MYLLENA YASMIM APARECIDA DOMENEGUET DE JESUS	01/02/2012	22815003561	23/05/2024		
66. NICOLLAS RYAN GOMES DIAS	05/09/2014	23743537156	04/11/2021		
67. PAULO SAMUEL MARQUES PELEGRINI	18/04/2011	23628977823	05/02/2024		
68. PEDRO HENRIQUE LIMA NUNES	05/04/2013	27151191982	04/08/2021		
69. PIETRO SANTOS DA VEIGA	19/06/2015	23728165448	26/10/2023		



Escola Experimental
CASA DAS MANGUEIRAS

Organização Vida Nova

70. PYETRO CESAR DA SILVA FRANCISCO	17/04/2017				
71. RALF MATHEUS ALVES SIQUEIRA	29/10/2012	23621413533	07/05/2024		
72. RAYANE FERNANDES DA COSTA	17/08/2009	504.309.758-21	25/01/2022		
73. SAMUEL VALENTIM DE AMARAL ANGELO	11/11/2016	520.004.388-30	24/04/2024		
74. THIAGO MATHEUS DA SILVA MACIEL	19/06/2016	21350645992	16/03/2022		
75. VICTOR LEONARDO DE SOUSA BARBOSA	28/04/2016	23839860039	26/10/2023		
76. VITOR HUGO LOPES FERREIRA	12/05/2009	16697768615	08/02/2023		
77. WADRIAN SANTANA CLAUDINO	09/11/2017				
78. WALLACE GABRIEL MARTINS	08/02/2014	23669227926	30/10/2023		
79. WENDEL LUIZ DE FREITAS GOMES	03/12/2015	23730399477	21/03/2023		
80. WENDEL MIGUEL CABRAL GONÇALVES	09/09/2013	21398793487	30/10/2023		
81. WEVERTON JOSUÉ OLIVEIRA DOS SANTOS	12/05/2013	13474480935	07/02/2022		
82. YAGO RODRIGUES SANTOS	04/02/2010	23805107184	06/10/2022		
83. YASMIM FIDELIS FURTUNATO DA SILVA	02/09/2013	16933344003	12/01/2022		
84. YGOR RODRIGUES DOS SANTOS BRITO	22/10/2016	23805104754	02/03/2023		
85. YSABELLA RODRIGUES DOS SANTOS BRITO	15/02/2015	23805103030	06/10/2022		
86. YSADORA RODRIGUES	28/10/2012	23805106005	06/10/2022		



Escola Experimental
CASA DAS MANGUEIRAS

Organização Vida Nova

SANTOS BRITO					
87. IAGO ROGERIO CORRÊA LUCHESI	17/06/2014	532.813.868-65	19/11/2022		
88. YSABEL RODRIGUES DOS SANTOS BRITO	09/06/2019	102.489.931-43	30/01/2026		
89. YSAKE RODRIGUES DOS SANTOS BRITO	09/06/2019	23872331694	30/01/2026		

4.6. OBJETIVOS

Geral:

Oportunizar situações desafiadoras que estimulem e orientem os usuários na construção e reconstrução de suas histórias e vivências individuais e coletivas, na família e no território, a fim de prevenir a ocorrência de situações de risco social e fortalecer os vínculos familiares e comunitários promovendo acesso a serviços, informações e experiências que favoreçam o desenvolvimento do protagonismo.

Objetivos Específicos

1. Complementar as ações junto as famílias e comunidade na proteção e no desenvolvimento de crianças e adolescentes e no fortalecimento dos vínculos familiares e sociais.
2. Assegurar espaço de referência para o convívio coletivo, comunitário e social, além do desenvolvimento de relações de afetividade, solidariedade e respeito mútuo;
3. Possibilitar a ampliação do universo informacional, artístico, recreativo, esportivo e cultural das crianças e adolescentes, bem como estimular o desenvolvimento de potencialidades, habilidades, talentos e propiciar uma formação cidadã;
5. Estimular a participação na vida pública do território e desenvolver competências para a compreensão crítica da realidade social e da realidade que vivenciam;
6. Contribuir para a inserção, reinserção e permanência no sistema educacional, além do desenvolvimento cognitivo, crítico, reflexivo e participativo.

4.7 CRONOGRAMA DE ATIVIDADES

Atividades (indicar todas as atividades previstas no plano de trabalho e indicar também outras atividades realizadas não previstas no plano de trabalho, mas que foram realizadas)	Realizada	Parcialmente realizada	Não realizada	Dificuldades encontradas



Escola Experimental
CASA DAS MANGUEIRAS

Organização Vida Nova

Realizar atendimento sociais e psicossociais individuais ou em grupos para familiares, crianças e adolescentes inseridos no serviço	X			
Reuniões/encontros com famílias para discussão de temas de interesse e necessidade da comunidade, visando o fortalecimento da função protetiva e dos vínculos.	X			
Grupos com famílias, responsáveis e comunidades, envolvendo o desenvolvimento coletivo, promoção e proteção social.	X			
Inserir no serviço famílias referenciadas pelo PAIF e PAEF, via CRAS	X			
Inserir crianças e adolescentes no Serviço de convivência e fortalecimento de vínculos	X			
Atividades Socioeducativas sobre direitos e desenvolvimento de habilidades e competências.	X			
Atividades culturais, esportivas, sócio ambientais e de inclusão digital.	X			
Atividades externas e de reconhecimento de território envolvendo crianças,	X			



Escola Experimental
CASA DAS MANGUEIRAS

Organização Vida Nova

adolescentes e suas famílias.				
Relacionamento com as unidades educacionais estaduais e municipais, por meio de reuniões, estudos, visitas institucionais, atividades conjuntas, além de acompanhar a frequência e matrícula nas unidades educacionais.	X			

4.8 METAS

Metas (indicar todas as metas previstas no plano de trabalho)	Alcançada Totalmente	Parcialmente alcançada	Não alcançada	Justificativa
Realizar uma média de 15 atendimentos mensais durante a execução do serviço.	X			Atendimento social individual para famílias (3); Atendimento social individual para crianças e adolescentes (4);
Realizar 06 encontros com as famílias no decorrer do ano.	X			Nos dias 23, 24 e 25 de fevereiro realizamos reuniões junto as famílias e responsáveis com a finalidade de alinharmos a execução do atendimento durante o ano de 2026. Dentre outras pautas abordamos assuntos como: grade semanal de atividade, grade de uniformes, horário de entrada e saída, além dos projetos que serão executados dentro do serviço de Assistência Social, assim como os projetos para toda a comunidade. Essas atividades são de suma importância para aproximação das famílias e



Escola Experimental
CASA DAS MANGUEIRAS

Organização Vida Nova

				responsáveis, assim como o bom funcionamento do serviço.
Realizar 12 encontros em grupos para discussão de temas, construção de estratégias em conjunto e formação sócio educativa, no ano.	X			Grupo de mulheres Entre Elas (12/02/26)
Inserir 60 famílias no serviço de convivência referências aos CRAS do território, em um ano de execução do serviço	X			Mês de referência: janeiro. 62 famílias atendidas e inseridas no serviço.
Inserir 90 crianças e adolescentes no serviço de convivência e fortalecimento de vínculos, no ano.	X			Mês de referência: fevereiro. 89 crianças e adolescentes no serviço de convivência e fortalecimento de vínculos
Ofertar mensalmente 12 atividades com percursos socioeducativos, por grupos definidos por ciclos etários.	X			As atividades no mês de janeiro, estavam vinculadas à programação de férias, com foco na recreação e lazer.
Ofertar 24 atividades mensais sócio educativas sobre Direitos Humanos, Direitos Sócio assistenciais, afeto, respeito, saúde, bem-estar, habilidades e competências para a convivência, por grupos com 15 a 20 crianças e adolescentes inseridos no serviço da organização.	X			Relatório de Atividades – Semana de Prevenção da Gravidez na Adolescência As atividades desenvolvidas no durante o mês de fevereiro tiveram foco na Semana de Prevenção da Gravidez na Adolescência como objetivo promover informação, reflexão e diálogo, de forma lúdica, educativa e adequada às diferentes faixas etárias atendidas, envolvendo crianças e adolescentes. As ações foram organizadas a partir de vídeos, debates, perguntas e escutas conforme o nível de



Escola Experimental **CASA DAS MANGUEIRAS**

Organização Vida Nova

				<p>compreensão e maturidade de cada ciclo. Para as crianças menores, o foco esteve no autocuidado, no respeito ao próprio corpo, nos sentimentos, nos sonhos e nos projetos de vida, abordando temas como amizade, responsabilidade e diálogo com a família e com adultos de confiança.</p> <p>Com os adolescentes, as atividades ampliaram a discussão para questões relacionadas às mudanças do corpo, afetividade, consequências de escolhas precoces e importância da informação, sempre em uma abordagem preventiva, acolhedora e sem julgamentos.</p>
Realizar mensalmente 25 atividades culturais, esportivas, sócio ambientais e de inclusão digital, por grupos de 15 a 20 crianças e adolescentes inseridos no serviço de convivência e fortalecimento de vínculos.	X			<p>12 atividades realizadas de artes cênicas. 04 atividades realizadas de artes plásticas. 04 atividades de Educação Ambiental. 03 atividades de Inclusão Digital. 04 atividades de Judô. 08 atividades de percussão.</p>
Realizar 13 atividades no ano de execução do serviço de reconhecimento do território e externas a organização para utilização e acesso a espaços públicos e privados que proporcionem recreação, lazer, cultura, educação, educação ambiental e formação cidadã.	X			<p>01 atividade de valorização da cultura regional e territorial.</p>
Alcançar 90% do público atendido inserido e frequentando o sistema	X			<p>97,5% estão inseridos e matriculados no sistema</p>



Escola Experimental **CASA DAS MANGUEIRAS**

Organização Vida Nova

educacional regular, no ano.

educacional.

4.9 RECURSOS HUMANOS ENVOLVIDOS

Descrever quais foram os recursos humanos envolvidos no desenvolvimento deste Serviço.

Nome	Cargo/Função	Vínculo	Horas Semanais
João Gabriel Fernandes Manzi	Coord. De Projetos Sociais	Empregado Celetista Do Setor Privado	40
Giovana Garcia Camargo	Assistente Social	Empregado Celetista Do Setor Privado	30
Thais Cruz	Psicóloga	Empregado Celetista Do Setor Privado	30
Ana Shirley Da Silva Lima	Coord. De Operações	Empregado Celetista Do Setor Privado	44
Ana Julia de Oliveira Abril	Ass. Administrativo	Empregado Celetista Do Setor Privado	44
Carlos Eduardo Veiga Soares	Coord. Rel. Institucionais E Comunitária	Terceirizado	40
Cesar Luis Mazari	Educador Social	PJ	24
Aline Vilella	Oficina De Dança	PJ	08
Andrea Mille	Oficina De Percussão	PJ	08
Renilda Das Graças Da Silva	Cozinheira	Empregado Celetista Do Setor Privado	44
André Diego Dos Santos Afonseca	Aux. Serv. Gerais	Empregado Celetista Do Setor Privado	44
Mirella Cardoso Rezende Santini	Coordenadora Pedagógico	Empregado Celetista Do Setor Privado	40
Paulo Francisco De Souza	Aux. Serv. Gerais	Empregado Celetista Do Setor Privado	44
Elisiane Feiteiro Pontes	Aux. Serv. Gerais	Empregado Celetista Do Setor Privado	44
Maurício Barcellos Coimbra Junior	Educador Social	CLT	44

4.10 ARTICULAÇÃO COM A REDE SOCIOASSISTENCIAL E INTERSETORIAL



Escola Experimental **CASA DAS MANGUEIRAS**

Organização Vida Nova

1. Descrever se este serviço realizou ações em conjunto com a rede socioassistencial e intersetorial cujo objetivo tenha sido acessar a um direito que o usuário/família não conseguiram por si, necessitando da intervenção institucional e/ou ampliar o acesso a um direito que estava violado/inexistente/ impossibilitado.

Data	Serviço articulado	Objetivo	Resultados / Pactuações realizadas
29/01	CREAS II (09/02/26)	Discussão de caso	Garantia e acesso a direitos.

2. Descrever reuniões de estudo sobre a situação de usuários/família, encaminhamentos/referenciamentos, contatos telefônicos ou por meios eletrônicos que foram realizados em prol do acesso a um direito/serviço existente, disponível, facilitado e que compõe o acompanhamento social.

Serviço	Objetivo	Resultado alcançado
Reunião SAICA Pertencer	Discussão de caso	Articulação sobre comportamento e relacionamento do usuário. Houve melhora na aderência da criança ao serviço.

4.11 FORMA DE PARTICIPAÇÃO DOS USUÁRIOS

4.12 MONITORAMENTO E AVALIAÇÃO

Como o plano mensal foi realizado:

- As atividades teatrais desenvolvidas ao longo do período tiveram como eixo central a experimentação cênica a partir do uso de objetos cotidianos, explorados para além de suas funções originais. O trabalho propôs investigar a capacidade do objeto de se transformar em cena, adquirindo novos sentidos simbólicos, narrativos e poéticos, a partir da ação do educando e do contexto dramático.
- Foram desenvolvidas cenas curtas e improvisações dirigidas, nas quais os participantes criaram narrativas a partir da resignificação dos objetos, explorando contrastes entre o uso real e o uso ficcional. Esse procedimento favoreceu o entendimento de que o sentido cênico não está fixo no objeto em si, mas se constrói na relação entre educando, objeto e espectador.
- O trabalho iniciou-se com uma abordagem teórica, na qual os educandos tiveram contato com a história do Carnaval de Olinda e com a origem da La Ursa, compreendendo seu significado cultural, simbólico e social. Para ampliar a compreensão e o interesse, foram utilizados vídeos e registros audiovisuais, que apresentaram a presença da La Ursa nos blocos carnavalescos, sua relação com a música, a dança, a brincadeira de rua e o contato direto com o público.
- Na etapa prática, os educandos participaram da confecção de máscara e figurino inspirados na La Ursa, utilizando materiais diversos como papel, papelão, tecidos, tintas, cola e materiais recicláveis. A atividade estimulou o trabalho manual, a experimentação estética e a criação autoral, permitindo que cada aluno desenvolvesse sua própria interpretação da personagem,

respeitando características tradicionais e incorporando elementos criativos pessoais.

- As atividades desenvolvidas no durante o mês de fevereiro tiveram foco na Semana de Prevenção da Gravidez na Adolescência como objetivo promover informação, reflexão e diálogo, de forma lúdica, educativa e adequada às diferentes faixas etárias atendidas, envolvendo crianças e adolescentes.
- As ações foram organizadas a partir de vídeos, debates, perguntas e escutas conforme o nível de compreensão e maturidade de cada ciclo. Para as crianças menores, o foco esteve no autocuidado, no respeito ao próprio corpo, nos sentimentos, nos sonhos e nos projetos de vida, abordando temas como amizade, responsabilidade e diálogo com a família e com adultos de confiança.
- Com os adolescentes, as atividades ampliaram a discussão para questões relacionadas às mudanças do corpo, afetividade, consequências de escolhas precoces e importância da informação, sempre em uma abordagem preventiva, acolhedora e sem julgamentos.



5. DECLARAÇÃO

Na qualidade de representante legal da instituição, declaro sob as penas da lei, que as informações prestadas neste documento são expressão da verdade e possuem Fé Pública.



Escola Experimental
CASA DAS MANGUEIRAS

Organização Vida Nova

09/02/2026
Ribeirão Preto/SP

João Gabriel F. Manzi
Coordenador de projetos sociais
CRESS 42.838

Carlos Eduardo Veiga Soares
Representante Legal
Casa das Mangueiras